Registre d'accessibilité

établissement recevant du public

Date d'ouverture du registre

1^{er} janvier 2019

Date de clôture du registre

RENSEIGNEMENTS SUR L'ÉTABLISSEMENT RECEVANT DU PUBLIC

Raison sociale : LIBRAIRIE LES BEAUX LIVRES

Adresse : Galerie du Grand Tétras
Avenue Théophile Delcassé

Code Postal : 09110

Ville : AX-LES-THERMES

Téléphone : 05 61 64 61 60

Fax : Ø

Site web : www.librairie-lesbeauxlivres.fr

Email : lesbeauxlivres@orange.fr

Nom du représentant de la personne morale : DENJEAN Stéphanie

Siret : 844 851 741 00018

NAF : 4761Z

Activité : Librairie

L'établissement fait-il partie de la 5^{ème} catégorie : OUI NON

Effectif de l'ERP : Personnel : 1 Public : 5 Total : 6

L'ERP possède plusieurs niveaux (étages et/ou sous-sol) : OUI NON

Un document tenant lieu d'Agenda d'Accessibilité Programmée (Ad'AP) a été établi : OUI NON

Si oui, à quelle date :

Existe-t-il un registre de sécurité : OUI NON

SIGNALÉTIQUE

- Signalétique indiquant les changements de direction et les accès
- Signalétique indiquant les croisements voiture/piéton
- Signalétique lisible et visible (hauteur et type des caractères, au regard des distances)
- Typographie de couleurs contrastées selon le type de support
- Toute information sonore doublée par une information visuelle

CONFORME :

OUI

NON

PAS CONCERNÉ

| Nature de la réalisation | Délais de la réalisation | Coût | Validation à la réception | Date |
|--------------------------|--------------------------|------|---------------------------|------|
| | | | | |
| | | | | |
| | | | | |
| | | | | |

ÉCLAIRAGE

- Cheminement extérieur 20 lux
- Circulation piéton/voiture 50 lux
- Circulation intérieure 100 lux
- Escalier et équipement 150 lux
- Poste ou banque d'accueil 200 lux

CONFORME :

OUI

NON

PAS CONCERNÉ

| Nature de la réalisation | Délais de la réalisation | Coût | Validation à la réception | Date |
|--------------------------|--------------------------|------|---------------------------|------|
| | | | | |
| | | | | |
| | | | | |
| | | | | |

CHEMINEMENT

- Sol stable, non meuble et sans trou ou ressaut > à 2 cm
- Largeur du cheminement de 1,20 m (tolérance 0,90 m sur une courte distance)
- Absence d'élément en saillie $\geq 0,15$ m
- Dévers sur les cheminements \leq à 3 %
- Espaces de giration à chaque choix d'orientation et tous les 6 à 8 m
- Éléments de guidage de couleur contrastée (à minima entre l'entrée, le parking et l'accueil)
- Revêtements sans gêne visuelle ou acoustique
- Hauteur de passage libre $\leq 2,20$ m sous élément suspendu

CONFORME :

OUI

NON

PAS CONCERNÉ

| Nature de la réalisation | Délais de la réalisation | Coût | Validation à la réception | Date |
|--------------------------|--------------------------|------|---------------------------|------|
| | | | | |
| | | | | |
| | | | | |
| | | | | |

VIDE BORDANT LE CHEMINEMENT

Dans le cas d'un vide bordant le cheminement supérieur à 0,40 cm, présence d'un garde-corps.

CONFORME :

OUI

NON

PAS CONCERNÉ

| Nature de la réalisation | Délais de la réalisation | Coût | Validation à la réception | Date |
|--------------------------|--------------------------|------|---------------------------|------|
| | | | | |
| | | | | |
| | | | | |
| | | | | |

PARKING

En cas de place de parking, 2 % du parc doit être accessible (minimum 1 place adaptée).

- Places localisées à proximité de l'entrée
- Largeur 3,30 m
- Marquage au sol + Signalétique verticale
- Raccordement au cheminement sans ressaut > à 2 cm

CONFORME :

OUI

NON

PAS CONCERNÉ

| Nature de la réalisation | Délais de la réalisation | Coût | Validation à la réception | Date |
|--------------------------|--------------------------|------|---------------------------|------|
| | | | | |
| | | | | |
| | | | | |
| | | | | |

PORTAIL ET PORTE ADAPTÉE

- Portail facilement manœuvrable (50 Newtons)
- Espaces de manœuvre devant et derrière (1,70 m – 2,20 m)
- Largeur de passage utile d'un battant 0,77 m à minima (obligatoire 0,83 m chambres adaptées)
- Hauteur de poignée (0,90 m et 1,30 m)
- Temporisation d'ouverture adaptée à la distance pour les portails automatiques

CONFORME :

OUI

NON

PAS CONCERNÉ

| Nature de la réalisation | Délais de la réalisation | Coût | Validation à la réception | Date |
|--------------------------|--------------------------|------|---------------------------|------|
| | | | | |
| | | | | |
| | | | | |
| | | | | |

ASCENCEUR ET PLATEFORME ÉLÉVATRICE

- Conforme à la norme NF EN 81-70/A1 ou plateforme élévatrice selon les normes NF EN 81-41 et NF EN 81-40
- Largeur de passage de porte 0,80 m
- Dimension minimale de la cabine 1,10 m x 1,40 m
- Dimension minimale de la plateforme élévatrice 0,90m x 1,40 m
- Charge minimale supportée ≥ 300 kg

CONFORME :

OUI

NON

PAS CONCERNÉ

| Nature de la réalisation | Délais de la réalisation | Coût | Validation à la réception | Date |
|--------------------------|--------------------------|------|---------------------------|------|
| | | | | |
| | | | | |
| | | | | |
| | | | | |

ESCALIER ≤ 3 MARCHES

- BEV (Bande d'Eveil à la Vigilance) en haut de chaque escalier entre 0,28 et 0,50 m de la première marche
- Contremarche et nez de marche de couleur contrastée notamment sur la première et la dernière marche
- Main courante recommandée (hauteur 0,80 m à 1,00 m)
- Hauteur de marche ≤ 0,17 m
- Absence d'obstacle au pied de chaque nez de marche
- Largeur de giron ≥ 28 cm

CONFORME :

OUI

NON

PAS CONCERNÉ

| Nature de la réalisation | Délais de la réalisation | Coût | Validation à la réception | Date |
|--------------------------|--------------------------|------|---------------------------|------|
| | | | | |
| | | | | |
| | | | | |
| | | | | |

ESCALIER > 3 MARCHES

- BEV (Bande d'Eveil à la Vigilance) en haut de chaque escalier entre 0,28 et 0,50 m de la première marche
- Contre-marche et nez de marche de couleur contrastée notamment sur la première et dernière marche
- Main courante, barre de maintien (rigide et continu) (hauteur 0,80 m à 1,00 m)
- Main courante (hauteur 0,80 m à 1,00 m)
- Hauteur de marche 0,17 m
- Absence d'obstacle au pied de chaque nez de marche
- Largeur de giron ≥ 28 cm

CONFORME :

OUI

NON

PAS CONCERNÉ

| Nature de la réalisation | Délais de la réalisation | Coût | Validation à la réception | Date |
|--------------------------|--------------------------|------|---------------------------|------|
| | | | | |
| | | | | |
| | | | | |
| | | | | |

PLAN INCLINÉ, RAMPE FIXE OU AMOVIBLE

- Pente du plan incliné de 6 % à 12 % suivant les longueurs et les tolérances dans l'existant
- Dévers \leq à 3 %

CONFORME :

OUI

NON

PAS CONCERNÉ

| Nature de la réalisation | Délais de la réalisation | Coût | Validation à la réception | Date |
|--------------------------|--------------------------|------|---------------------------|------|
| | | | | |
| | | | | |
| | | | | |
| | | | | |

DISPOSITIF DE COMMANDE

- Prise en compte des appels par le système, notamment des personnes sourdes, malentendantes ou muettes
- Assure le retour d'information de la prise en compte de l'appel, particulièrement lors de l'absence d'une vente directe
- Hauteur entre 0,90 m et 1,30 m
- Espace d'usage 0,80 m x 1,30 m
- Couleur contrastée notamment au niveau des organes de commande
- L'ensemble peut être associé avec des systèmes visuels et sonores

CONFORME :

OUI

NON

PAS CONCERNÉ

| Nature de la réalisation | Délais de la réalisation | Coût | Validation à la réception | Date |
|--------------------------|--------------------------|------|---------------------------|------|
| | | | | |
| | | | | |
| | | | | |
| | | | | |

BANQUE D'ACCUEIL ET BORNE DE PAIEMENT

- Utilisable en position debout ou assise
- Configurée pour une communication visuelle
- Plan supérieur d'une partie du meuble, hauteur maximale 80 cm
- Vide sous meuble (Hauteur 70 cm, Largeur 60 cm, Profondeur 30 cm)
- Lisibilité des affichages (prix), assis ou debout

CONFORME :

OUI

NON

PAS CONCERNÉ

| Nature de la réalisation | Délais de la réalisation | Coût | Validation à la réception | Date |
|--------------------------|--------------------------|------|---------------------------|------|
| | | | | |
| | | | | |
| | | | | |
| | | | | |

CIRCULATION INTÉRIEURE

- Aire de manœuvre d'un diamètre de 1,50m
- Largeur des allées de 1,40m sur du neuf
- Largeur des allées tolérée sur de l'existant de 1,20m avec un rétrécissement ponctuel autorisé à 90cm

CONFORME :

OUI

NON

PAS CONCERNÉ

| Nature de la réalisation | Délais de la réalisation | Coût | Validation à la réception | Date |
|---|--------------------------|----------|---------------------------|------------|
| Remplacement des étagères centrales du magasin au niveau de l'accueil et dans la seconde partie de la librairie | | 700,00 € | | 04/12/2018 |
| | | | | |
| | | | | |
| | | | | |

PERSONNEL

Le personnel appelé à être en contact avec les clients doit être formé à l'accueil et à l'accompagnement de toute personne handicapée (moteur, visuel, auditif, mental, cognitif psychique...).

CONFORME :

OUI

NON

PAS CONCERNÉ

| Nature de la réalisation | Délais de la réalisation | Coût | Validation à la réception | Date |
|--------------------------|--------------------------|------|---------------------------|------|
| | | | | |
| | | | | |
| | | | | |
| | | | | |

MARCHANDISE EN LIBRE-SERVICE

- Hauteur accessible des marchandises comprise entre 0,40 m et 1,30 m du sol
- Recommandation ergothérapeute : 0,60 m à 1,40 m

CONFORME :

OUI

NON

PAS CONCERNÉ

| Nature de la réalisation | Délais de la réalisation | Coût | Validation à la réception | Date |
|--------------------------|--------------------------|------|---------------------------|------|
| | | | | |
| | | | | |
| | | | | |
| | | | | |

TOILETTES

- Au moins un doit être accessible aux personnes handicapées
- Rayon de giration dans ou devant les toilettes (diamètre 1,50 m), en dehors du débattement de la porte
- Espace d'usage ou de transfert (0,80 m x 1,30 m), en dehors du débattement de la porte
- Barre de maintien, hauteur comprise entre 0,80 m à 1,00 m
- Axe de la lunette du WC distant entre 0,35 m à 0,40 m du mur latéral
- Hauteur de cuvette entre 0,45 m et 0,50 m
- Lave-mains adapté avec hauteur du plan $\leq 0,85$ m

CONFORME :

OUI

NON

PAS CONCERNÉ

| Nature de la réalisation | Délais de la réalisation | Coût | Validation à la réception | Date |
|--------------------------|--------------------------|------|---------------------------|------|
| | | | | |
| | | | | |
| | | | | |
| | | | | |

LAVABO

- Espace ou vide sous le lavabo, dimensions minimum, Hauteur 70 cm, Largeur 60 cm, Profondeur 30 cm (siphon déporté)
- Hauteur du plan $\leq 0,85$ m

CONFORME :

OUI

NON

PAS CONCERNÉ

| Nature de la réalisation | Délais de la réalisation | Coût | Validation à la réception | Date |
|--------------------------|--------------------------|------|---------------------------|------|
| | | | | |
| | | | | |
| | | | | |
| | | | | |

CABINE D'ESSAYAGE

- Rayon de giration (diamètre 1,50 m) en dehors du débattement de la porte
- Espace d'usage ou de transfert (0,80 m x 1,30 m)
- Barres de maintien assis / debout (0,80 m à 1,00 m)

CONFORME :

OUI

NON

PAS CONCERNÉ

| Nature de la réalisation | Délais de la réalisation | Coût | Validation à la réception | Date |
|--------------------------|--------------------------|------|---------------------------|------|
| | | | | |
| | | | | |
| | | | | |
| | | | | |

SALLE DE RESTAURATION

- Au moins 2 places adaptées jusqu'à 50 places et 1 emplacement supplémentaire par tranche de 50 places supplémentaires
- Largeur du cheminement principal 1,20 m (entrée/accueil/place adaptée/toilette)
- Largeur cheminement secondaire de 0,90 m – 0,60 m
- La dimension d'une place adaptée sera celle d'un espace d'usage (0,80 m x 1,30 m)
- Présence d'un vide sous la table, dimension : hauteur 0,70 m, profondeur 0,30 m
- Hauteur du plan supérieur de table, 0,80 m
- Espace vide sous le buffet, (Hauteur 70 cm, Largeur 60 cm, Profondeur 30 cm)
- Espace d'usage (0,80 m x 1,30 m) sur la longueur ou pourtour du buffet
- Distance de préhension des éléments en présentation sur le buffet (nourriture, assiettes...) adaptée (Hauteur entre 0,60 m et 1,30 m, Longueur/Profondeur 0,50 m)

CONFORME :

OUI

NON

PAS CONCERNÉ

| Nature de la réalisation | Délais de la réalisation | Coût | Validation à la réception | Date |
|--------------------------|--------------------------|------|---------------------------|------|
| | | | | |
| | | | | |
| | | | | |
| | | | | |

SALLE D'EAU (DOUCHE, BAIGNOIRE)

- Rayon de giration (diamètre 1,50 m), chevauchement du débattement de la porte $\leq 0,25$ m
- Espace d'usage ou de transfert (0,80 m x 1,30 m)
- Barre de maintien assis / debout (0,80 m à 1,00 m)
- Equipement pour s'asseoir dans la douche
- Hauteur accessible des équipements (0,90 m et 1,30 m)

CONFORME :

OUI

NON

PAS CONCERNÉ

| Nature de la réalisation | Délais de la réalisation | Coût | Validation à la réception | Date |
|--------------------------|--------------------------|------|---------------------------|------|
| | | | | |
| | | | | |
| | | | | |
| | | | | |

CHAMBRE

- Les chambres doivent faire l'objet d'une identification visuelle et tactile sur la porte
- Rayon de giration (diamètre 1,50 m), chevauchement du débattement de la porte $\leq 0,25$ m
- Largeur cheminement $\geq 0,90$ m
- Angle droit autour du lit (respect de la règle des $L1+L2 \geq 2$ m)

CONFORME :

OUI

NON

PAS CONCERNÉ

| Nature de la réalisation | Délais de la réalisation | Coût | Validation à la réception | Date |
|--------------------------|--------------------------|------|---------------------------|------|
| | | | | |
| | | | | |
| | | | | |
| | | | | |

NOTES ET OBSERVATIONS

- La librairie se tient à la disposition de ses clients pour leur présenter les ouvrages situés en hauteur ou en bas des étagères.

Le 29/12/2018

**Attestation d'accessibilité
d'un ERP de 5^{ème} catégorie conforme à partir du 1^{er} janvier 2015
exemptant d'Agenda d'Accessibilité Programmée**

(Envoi en Recommandé avec Accusé de Réception au préfet de département)

Conformément à l'article R.111-19-33 du code de la construction et de l'habitation,

Je soussignée, M^{me} DENJEAN Stéphanie, représentant la LIBRAIRIE LES BEAUX LIVRES (N° SIRET 844 851 741 00018), établissement recevant du public de 5^{ème} catégorie de type M, situé Galerie du Grand Tétras / Avenue Delcassé / 09110 AX-LES-THERMES, Section cadastrale N°A, parcelle N°412 dénommé ou enregistré sous l'enseigne : LIBRAIRIE LES BEAUX LIVRES ;

atteste sur l'honneur que l'établissement susmentionné répond à ce jour aux règles d'accessibilité en vigueur au 1^{er} janvier 2015 suite à des aménagements non-soumis à autorisation réalisés durant le mois de novembre 2018. Ces aménagements ont permis d'élargir les allées et de faciliter la circulation à l'intérieur du magasin ; une tablette amovible de 60cm x 30cm, à une hauteur de 80cm, avec une hauteur sous vide de 78cm a été installée au niveau de la caisse ; les informations « Tirez » et « Poussez », assorties de flèches directrices, ont été affichées sur les poignées intérieure et extérieure de la porte d'entrée.

Cette conformité à la réglementation accessibilité prend en compte (cocher le cas échéant) :

- le recours à une ou plusieurs dérogations, obtenue(s) en application de l'article R.111-19-10 du code de la construction et de l'habitation (cf. arrêté préfectoral accordant la ou les dérogations ci-joint) et, en cas de dérogation accordée à un établissement recevant du public remplissant une mission de service public, la mise en place de mesures de substitution permettant d'assurer la continuité du service public ;
- l'accessibilité d'une partie de l'établissement de 5^{ème} catégorie dans laquelle l'ensemble des prestations peut être délivré et, le cas échéant, la délivrance de certaines de ces prestations par des mesures de substitution.

J'ai pris connaissance des sanctions pénales encourues par l'auteur d'une fausse attestation, en application des articles 441-1 et 441-7 du code pénal.

Signature

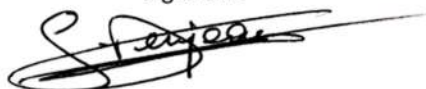

Article 441-1 du code pénal

Constitue un faux toute altération frauduleuse de la vérité, de nature à causer un préjudice et accomplie par quelque moyen que ce soit, dans un écrit ou tout autre support d'expression de la pensée qui a pour objet ou qui peut avoir pour effet d'établir la preuve d'un droit ou d'un fait ayant des conséquences juridiques.

Le faux et l'usage de faux sont punis de trois ans d'emprisonnement et de 45000 euros d'amende.

Article 441-7 du code pénal

Est puni d'un an d'emprisonnement et de 15 000 euros d'amende le fait :

- 1° D'établir une attestation ou un certificat faisant état de faits matériellement inexacts ;
- 2° De falsifier une attestation ou un certificat originellement sincère ;
- 3° De faire usage d'une attestation ou d'un certificat inexact ou falsifié.

Les peines sont portées à trois ans d'emprisonnement et à 45 000 euros d'amende lorsque l'infraction est commise en vue de porter préjudice au Trésor public ou au patrimoine d'autrui.

DE 2016 A 2018

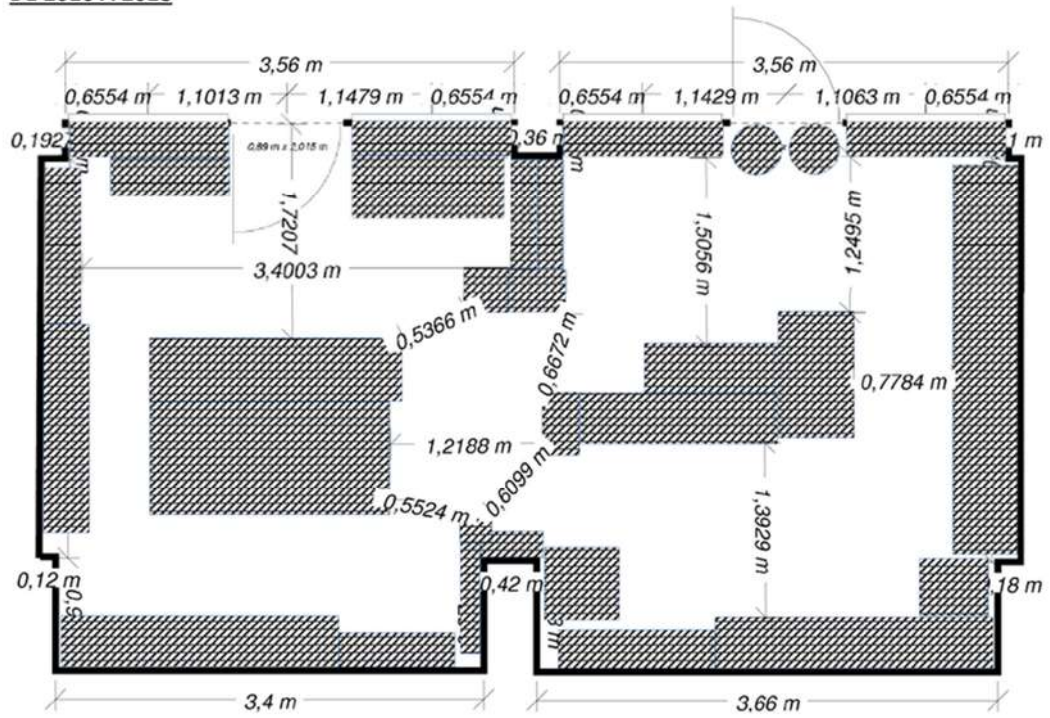

A PARTIR DE NOVEMBRE 2018

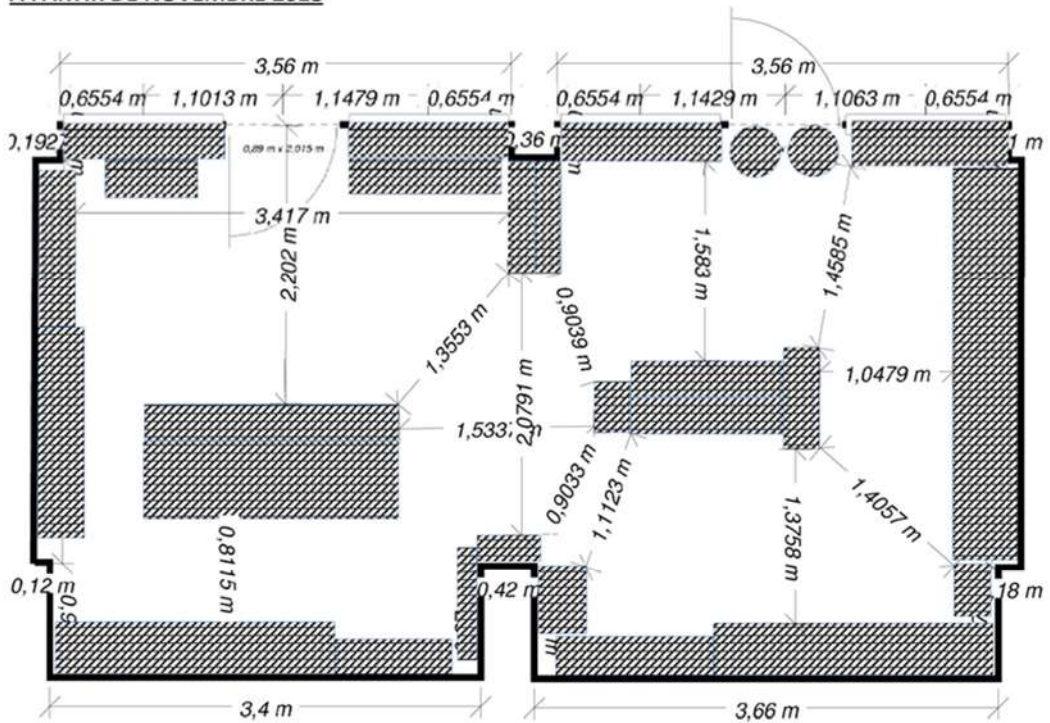

VUES DU MAGASIN

INDICATIONS SUR LA PORTE



TABLETTE AMOVIBLE

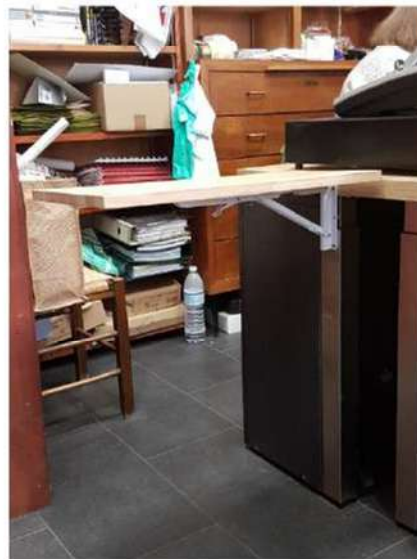

CIRCULATION INTÉRIEURE

